ЁЖИК

Ёжик – лесной житель, собирающий на свои иголки самые полезные вещи. Он рад поделиться с тобой своими находками.

30 рядовое воскресенье
(Мк 10, 46-52)

Иисус, Сын Давидов! помилуй меня

Помоги Вартимею добраться до Иисуса

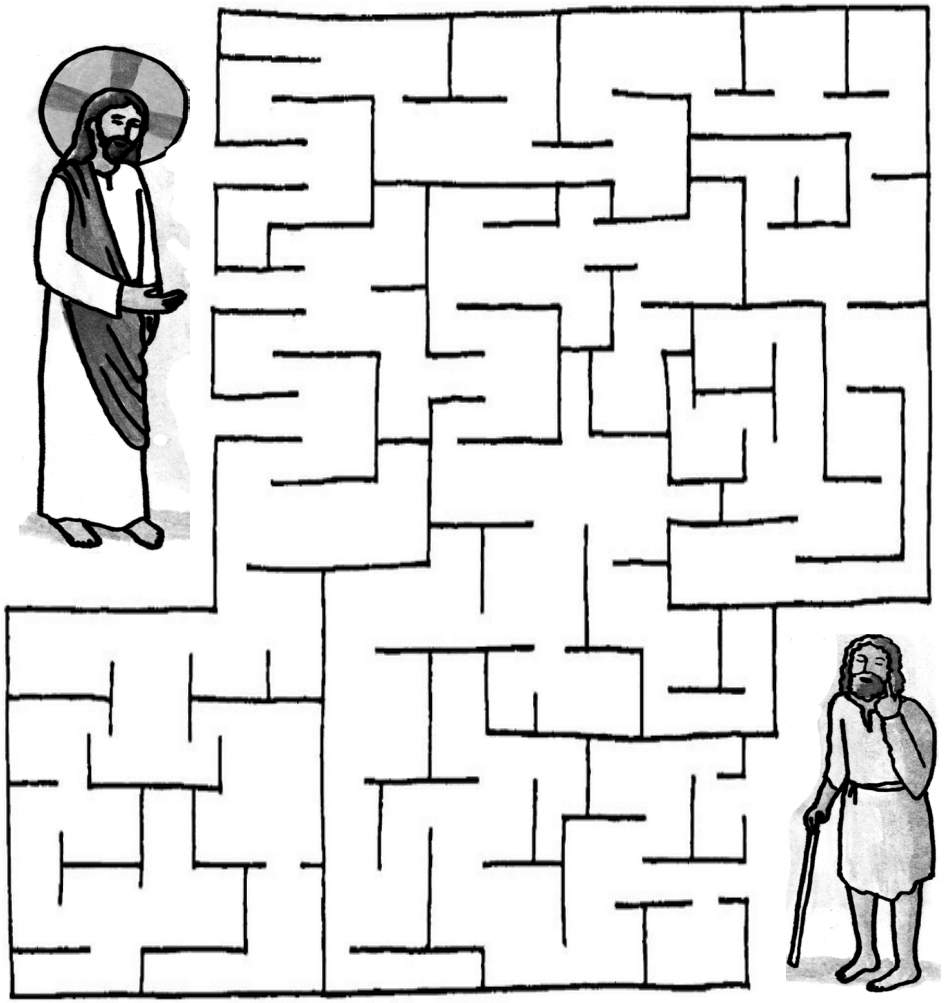

Ответ стр.2: Так говорит Господь: Радостно пойте об Иакове, и восклицайте пред главою народов; провозглашайте, славьте и говорите: «спаси, Господи, народ Твой, остаток Израиля!» Вот, Я приведу их из страны северной, и соберу их с краёв земли; слепой и хромой, беременная и родильница вместе с ними, — великий сонм возвратится сюда. Они пошли со слезами, а Я поведу их с утешением; поведу их близ потоков вод, дорогою ровною, на которой не спотыкутся; ибо Я — отец Израилю, и Ефрем — первенец Мой (Иер 31, 7-9)
Ответ стр.3: Господь сотворил великое над нами

Монах старательно переписывал отрывок Священного Писания, но на страницу попала вода. Текст размыло, и часть букв исчезла. Попробуй восстановить слова пророка Иеремии, впиши смытые водой буквы.

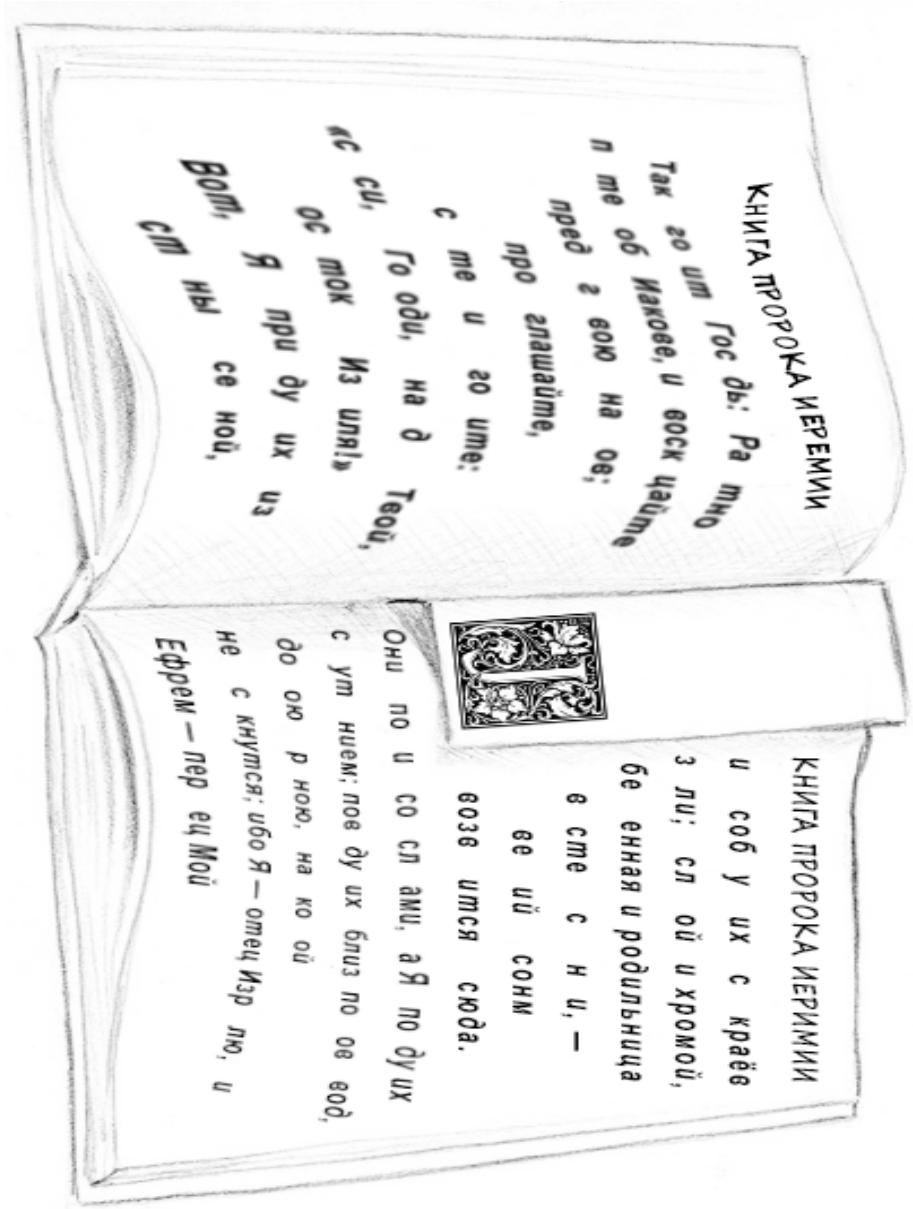

КНИГА ПРОРОКА ИЕРЕМИИ

Так го ит Гос дь: Ра тко п те об Иакове, и воск цайте пред г вою на ов; про глашайте, с те и го ите: Го оди, на д Твой, ас си, ос ток Из иля!» Вот, Я при ду их из сп ны се ной,

КНИГА ПРОРОКА ИЕРИМИИ

и соб у их с краёв з ли; сл ой и хромой, бе енная и родильница в сте с н и, — ве ий сонм возв ится сюда. Они по и со сл ами, а Я по ду их с ут ниеи; пов ду их близ по ов вод, до ою р ною, на ко ой не с кнутся; ибо Я — отец Изр лю, и Ефрем — пер ец Мой

Сегодня ребята, поющие в хоре, расшалились. Как призвать их к порядку? Руководитель хора дал мальчикам задание. На листке он написал сложные слова. В каждом слове нужно выделить ударный слог. А потом из этих слогов собрать рефрен сегодняшнего псалма. Помоги ребятам.
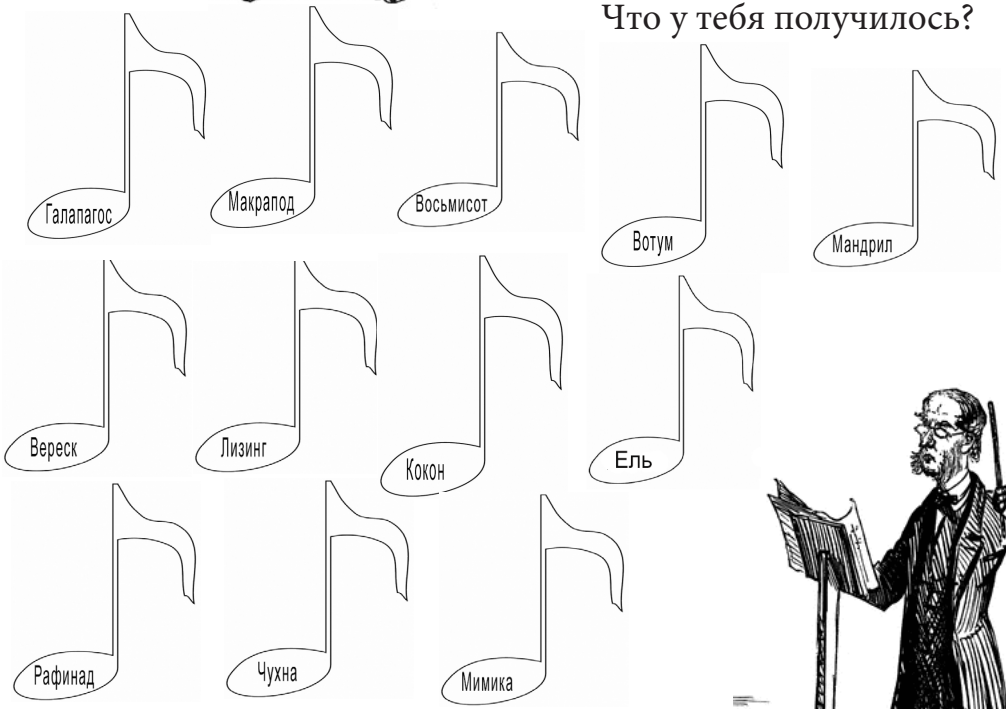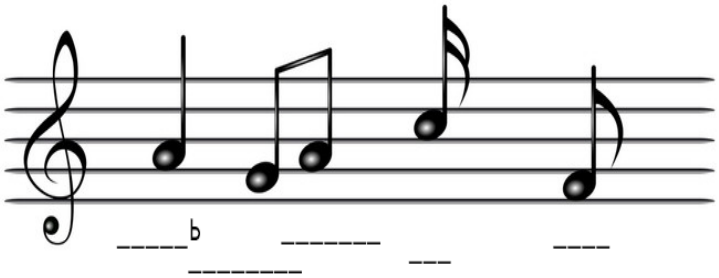
Что у тебя получилось?